Trousse éducative du Ministère de l'éducation

Préscolaire

Semaine du 4 mai 2020

Document inspiré des fichiers envoyés par le Ministère. Créé par Elise Daigle et Claudia Hodge – CSVDC.
Disponible dans *Profs en famille* sur Facebook. Autorisation de partager et de modifier. Merci de conserver la source.

Documents complémentaires

Des documents complémentaires sont disponibles pour chaque niveau et pour chaque matière.

N’oubliez pas d’aller les consulter.

Il s’agit de fiches à imprimer qui accompagnent chacune des activités.

Le saviez-vous?

Un enfant qui joue est un enfant qui apprend.

- Les enfants de 4 et 5 ans développent peu à peu leur personnalité en reconnaissant leurs goûts, leurs intérêts et leurs préférences.

- En faisant des choix, ils développent progressivement leur confiance en soi et leur autonomie.

- En s’engageant dans des activités ou des projets, ils alimentent leur plaisir d’apprendre et leur créativité.

- Cette semaine, votre enfant est invité à organiser des activités **« à la plage »** dans le contexte d’un scénario inventé

Je m'organise

- Dans le scénario inventé, il est proposé à votre enfant de penser à une journée de la semaine où il aimerait inviter des gens pour aller à la plage.

- Il pourrait faire des cartes d'invitation à un frère, une sœur, ses parents, ses toutous, ses figurines préférées ou des personnages imaginaires.

Incitez votre enfant à laisser aller son imagination.

Vous pouvez…

- Soutenir votre enfant dans la confection des cartes d’invitation en lui offrant carton, papier, crayons, craies, feutres, ciseaux, colle, etc.

- Soutenir votre enfant en l’aidant à inscrire la date et l’heure de l’événement

- Proposer à votre enfant de distribuer avec lui ses cartes d’invitation à ses invités.

Voici une vidéo qui vous suggère des idées de cartes d’invitation.

Clique sur l’image pour consulter la vidéo ou inscris le lien suivant :
<https://www.youtube.com/watch?v=6K9dVH4YkXo>

À l'intérieur

Suggestion d'activité

Proposez à votre enfant de transformer une pièce de la maison en plage.

Vous pouvez…

- Proposer des accessoires comme des draps pour représenter l’eau, des couvertures pour évoquer le sable, des serviettes de plage pour se détendre.

- Offrir des vêtements d’été (maillots de bain, lunettes de soleil, etc.).

- Proposer d’utiliser les jeux d’assemblage et de construction de votre enfant pour construire des châteaux de sable.

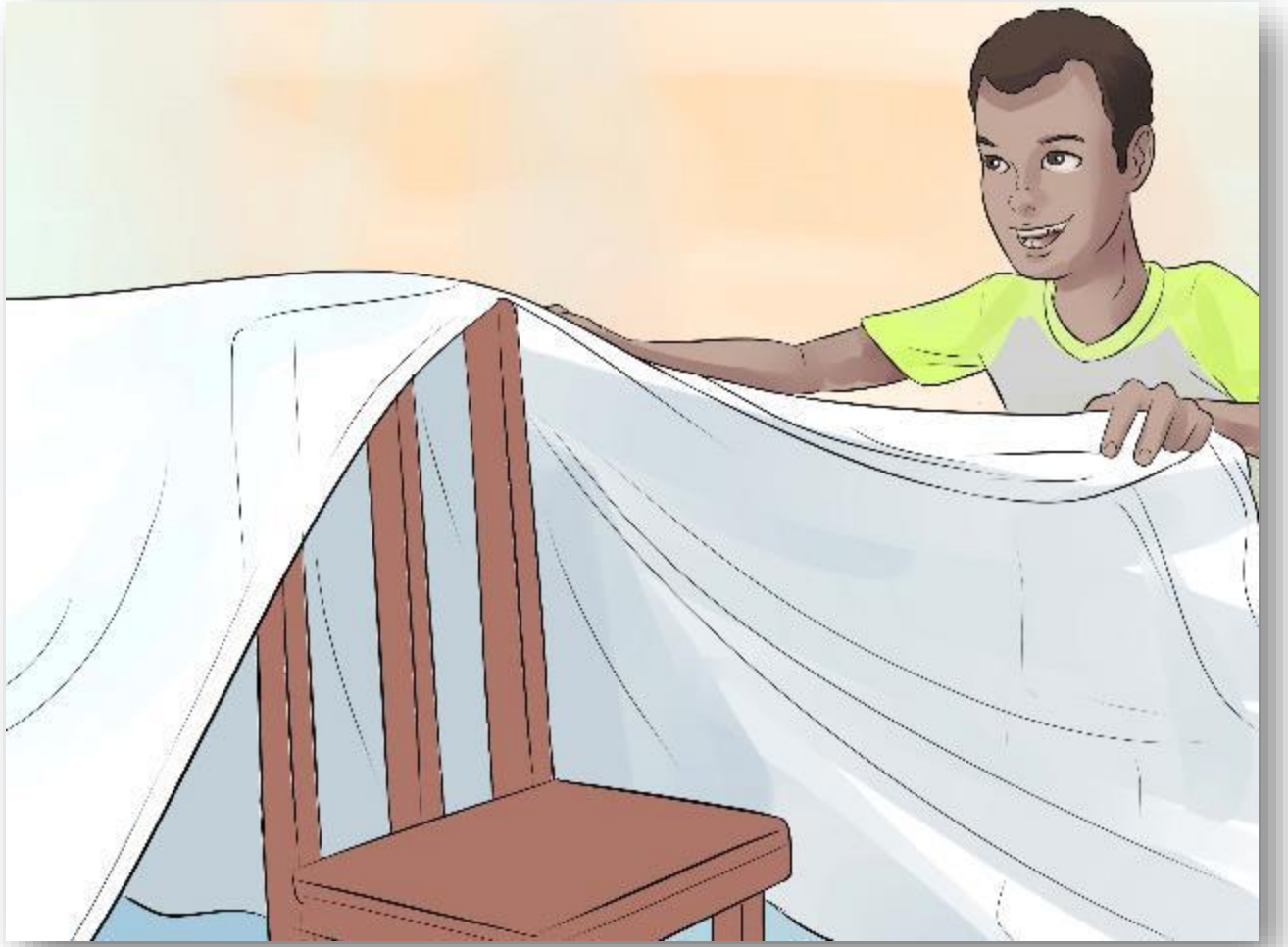

Invitez votre enfant à s’inspirer de la vidéo Peppa Pig à la plage.

Clique sur l’image pour consulter la vidéo ou inscris le lien suivant :
<https://www.youtube.com/watch?v=BP1hhr1YwDk>

Jeu de mémoire

Suggestion d'activité

En jouant à ce jeu, votre enfant développe sa mémoire, son vocabulaire et son langage oral.

- Ce jeu se joue à deux ou en famille.

- Vous pouvez jouer à cette version du jeu traditionnel « Je pars en voyage... » :

  Le joueur 1 dit, par exemple : « Je vais à la plage. Dans mon seau, j'apporte de la crème solaire »;

  Le joueur 2 dit : « Je vais à la plage. Dans mon seau, j'apporte de la crème solaire et une bouteille d'eau »;

  Le joueur 1 répète la phrase à son tour, avec les deux objets, dans l'ordre, et il en ajoute un troisième.

- Le jeu se poursuit jusqu'à ce qu'un des joueurs se trompe.

Histoires et chansons

Saviez-vous que…

- La lecture d’histoires représente un moment privilégié avec votre enfant.
- Vous pouvez en profiter pour aller à la recherche de lettres (ex. : « Trouve un *m*, comme dans *maman* »).
- Vous pouvez en profiter pour arrêter la lecture et demander à votre enfant de deviner ce qui va se passer.
- Vous pouvez en profiter pour lui faire remarquer les différentes sortes de lettres (majuscules, minuscules), etc.

Suggestion d'activité

Écoute l'histoire *Petit Ours Brun découvre la mer.*

Cliquez sur l'image pour consulter l'histoire ou inscrivez le lien suivant : < https://www.youtube.com/watch?v=I_uPr1rC2c0 >

Suggestion d'activité

Regarde l'histoire *P'tit Loup va à la plage.*

Cliquez sur l'image pour consulter l'histoire ou inscrivez le lien suivant :
< https://www.youtube.com/watch?v=9QckdzI4H3M >

Suggestion d'activité

Regarde le dessin animé *La plage : dessin animé Titounis.*

Cliquez sur l'image pour consulter la chanson ou inscrivez le lien suivant :
< https://www.youtube.com/watch?v=6O4eHCQLGtE >

Suggestion d'activité

- Chante la chanson Les petits poissons dans l'eau.

Cliquez sur l'image pour consulter la chanson ou inscrivez le lien suivant :
< https://www.youtube.com/watch?v=LSd67wl22Lw >

Bricolage de la plage

Suggestion d'activité

Votre enfant est invité à fabriquer des accessoires qui animeront sa scène de plage.

Matériel requis

Colle
Ciseaux
Papier de couleur
Marqueurs
Craies de cire
Peinture (facultatif).

Vous pouvez…

Inviter votre enfant à réaliser des bricolages qui représentent la plage (ex. : un soleil, des nuages, des coquillages, des vagues, des oiseaux, des poissons).

Ces éléments peuvent être découpés dans du carton puis utilisés pour décorer la scène de plage inventée.

Je bouge

Suggestion d'activité

Proposez à votre enfant de faire un jeu de surf avec votre aide ou celle d'un grand frère ou d'une grande sœur.

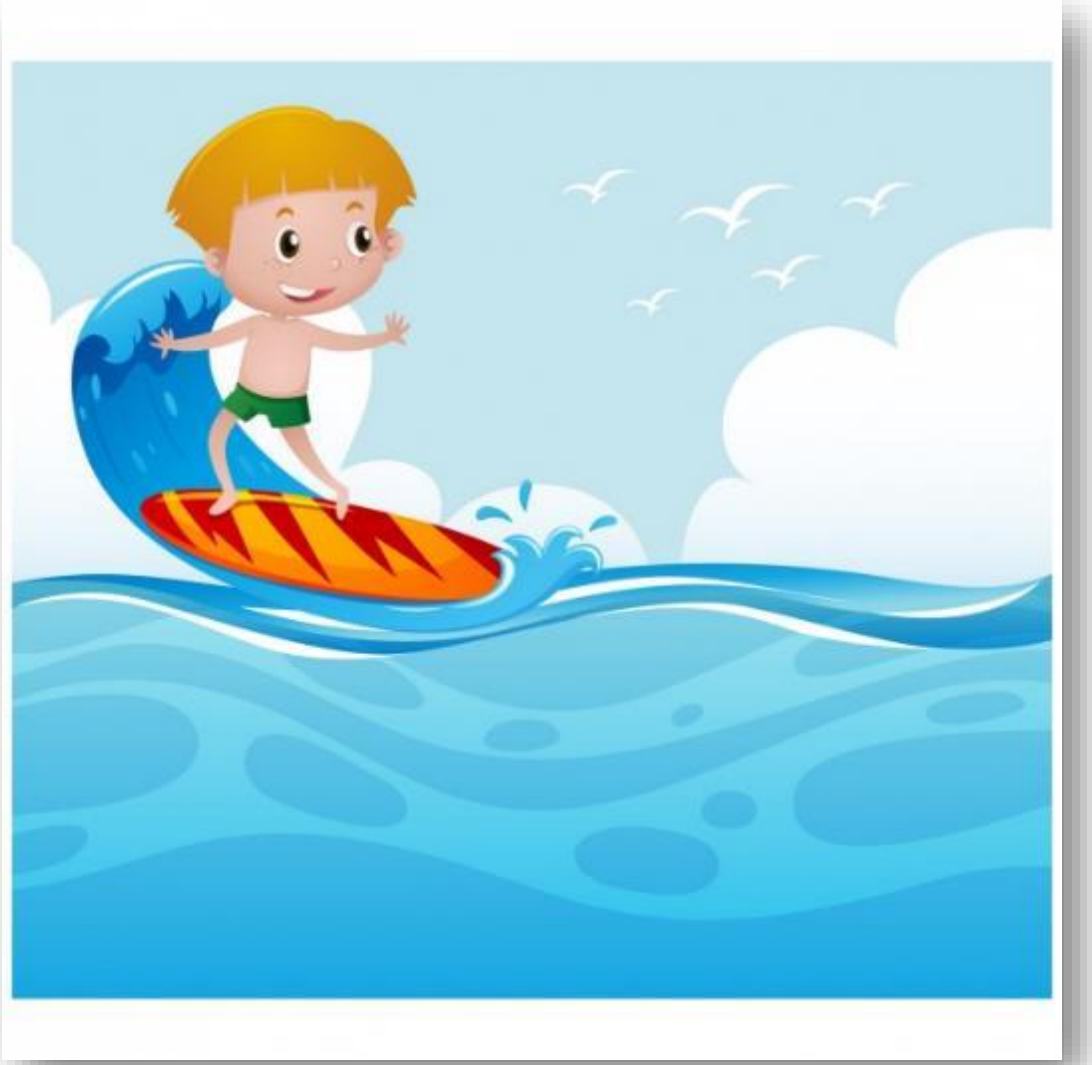

Matériel requis

Serviettes ou couvertures
Toutous ou figurines

Vous pouvez visionner cette vidéo pour vous inspirer avant de réaliser cette activité à la maison.

En réalisant cette activité, votre enfant développe ses muscles de stabilisation et travaille son équilibre.

Clique sur l'image pour consulter la vidéo ou inscris le lien suivant :
<https://www.youtube.com/watch?v=It4ju0JlvqI&feature=youtu.be>

Remerciements à la Commission scolaire de la Beauce-Etchemin pour la vidéo.

La plupart des cliparts de ce document ont été pris sur FreePik.
< https://www.freepik.com/home>